

Angebot Privatkunden

**Für jeden den passenden Tarif –
Starten Sie mit uns ins Gigabit-Zeitalter!**

Nachfolgend finden Sie alle Informationen zu den Leistungen und Preisen
Ihres gewünschten Produktpaketes sowie den passenden Produktvertrag.

Wenn Sie keine Rückfragen mehr haben, bitten wir Sie,
uns den Vertrag ausgefüllt und unterschrieben
per Post, per Fax oder eingescannt per E-Mail zurückzusenden.

Vielen Dank für Ihr Interesse!

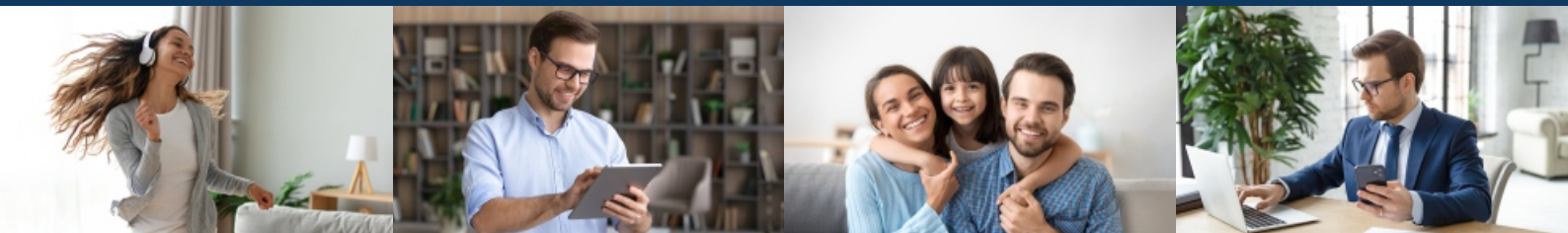

+

Vertragszusammenfassung Internet + Telefonie für Privatkunden

Diese Vertragszusammenfassung enthält die Hauptbestandteile dieses Dienstleistungsangebots, wie es das EU-Recht und Telekommunikationmodernisierungsgesetz (s. Quelle) vorschreibt.

Sie erleichtert den Vergleich verschiedener Angebote.

Dienste

- **Internet & Telefonie privat 50 plus** (Festnetz-Sprachtelefonie + Festnetz-Internetzugang)
 - 1 Leitung mit 1 Rufnummer; Nationale Festnetz-FlatrateAnrufe ins deutsche Mobilfunknetz, Ausland sowie Sonderrufnummern sind kostenpflichtig

Geschwindigkeiten

	Fiber	
	Download	Upload
max	50 Mbit/s	10 Mbit/s
norm	50 Mbit/s	9,6 Mbit/s
min	45 Mbit/s	9 Mbit/s

	VDSL	
	Download	Upload
max	50 Mbit/s	10 Mbit/s
norm	47 Mbit/s	9,4 Mbit/s
min	27,9 Mbit/s	2,7 Mbit/s

- **Internet & Telefonie privat 100 plus** (Festnetz-Sprachtelefonie + Festnetz-Internetzugang)
 - 1 Leitung mit 1 Rufnummer; Nationale Festnetz-FlatrateAnrufe ins deutsche Mobilfunknetz, Ausland sowie Sonderrufnummern sind kostenpflichtig

Geschwindigkeiten

	Fiber	
	Download	Upload
max	100 Mbit/s	10 Mbit/s
norm	100 Mbit/s	9,6 Mbit/s
min	90 Mbit/s	9 Mbit/s

	VDSL	
	Download	Upload
max	100 Mbit/s	10 Mbit/s
norm	83,8 Mbit/s	9,4 Mbit/s
min	54 Mbit/s	2,7 Mbit/s

- **Internet & Telefonie privat 300 plus** (Festnetz-Sprachtelefonie + Festnetz-Internetzugang)
 - 1 Leitung mit 1 Rufnummer; Nationale Festnetz-FlatrateAnrufe ins deutsche Mobilfunknetz, Ausland sowie Sonderrufnummern sind kostenpflichtig

Geschwindigkeiten

	Fiber	
	Download	Upload
max	300 Mbit/s	30 Mbit/s
norm	300 Mbit/s	28,8 Mbit/s
min	270 Mbit/s	27 Mbit/s

- **Internet & Telefonie privat 1000 plus** (Festnetz-Sprachtelefonie + Festnetz-Internetzugang)
 - 1 Leitung mit 1 Rufnummer; Nationale Festnetz-Flatrate
 Anrufe ins deutsche Mobilfunknetz, Ausland sowie Sonderrufnummern sind kostenpflichtig

Geschwindigkeiten

Fiber

	Download	Upload
max	1000 Mbit/s	50 Mbit/s
norm	900 Mbit/s	50 Mbit/s
min	800 Mbit/s	45 Mbit/s

Geräte

Folgende Geräte können über uns bezogen werden:

- Standard Router FRITZ!Box 7530
- Premium Router FRITZ!Box 7590

Die Router gehen mit Ablauf der Mindestvertragslaufzeit in das Eigentum des Kunden/Auftraggebers über.

- ONT – Glasfaserwandler (nur bei FTTH Anschlüsse): Leihgerät; bleibt im Besitz des Anbieters. Ist bei Vertragsende zurückzuschicken.

Die Bisping weist den Kunden hiermit darauf hin, dass er sich zwecks außergerichtlicher Streitbeilegung an die Schlichtungsstelle der Bundesnetzagentur für Elektrizität, Gas, Telekommunikation, Post und Eisenbahnen in Bonn wenden kann, wenn es hinsichtlich der in § 68 Abs. 1 Ziffern 1. bis 3. TKMoG aufgeführten Sachverhalte zwischen ihm und Bisping zu Meinungsunterschieden kommt.

Die Einzelheiten der praktisch erforderlichen Schritte zur Einleitung eines Schlichtungsverfahrens können der Homepage der BNetzA unter www.bundesnetzagentur.de unter Verwendung der Suchfunktion und dem Suchbegriff „Schlichtung“ entnommen werden.

Preise (inkl. MwSt.)

Monatliche Kosten

Internet & Telefonie privat Fiber / VDSL 50 plus*	Internet & Telefonie privat Fiber / VDSL 100 plus*	Internet & Telefonie privat Fiber 300 plus*	Internet & Telefonie privat Fiber 1000 plus*
44,90 Euro	49,90 Euro	69,90 Euro	149,90 Euro
39,90 Euro (Neukundenpreis 1. bis 12. Monat)	44,90 Euro (Neukundenpreis 1. bis 12. Monat)	54,90 Euro (Neukundenpreis 1. bis 12. Monat)	

* Ein kostenloser Standardrouter ist im Preis enthalten, sofern kein eigener Router genutzt wird.

Optionale monatliche Kosten

- Premium Voice (ab der 2. Rufnummer): zzgl. 4,90 Euro
2 Leitungen, Flat bis zu 10 Rufnummern
- 12 anstatt 24 Monatsvertrag: zzgl. 10,00 Euro
- Nutzung eines eigenen Routers: abzgl. 5,00 Euro über 24 Monate

Einmalige Kosten

- Bereitstellungspreis: 69,00 Euro

Optionale einmalige Kosten

- Premium Router FRITZ!Box 7590 Aufpreis: 89,00 Euro

Hinweis: Weitere verbrauchsabhängige Entgelte für nicht im monatlichen Entgelt inkludierte Leistungen (wie z. B. Telefongebühren ins Mobilfunknetz, Ausland oder Sonderrufnummern) sowie weitere buchbare Dienstleistungen (wie z. B. Vor-Ort-Installation) finden Sie unter <https://breitband.bisping.de/downloads>

Laufzeit, Verlängerung und Kündigung

Der Vertrag beginnt am Tage der Freischaltung und hat eine Mindestvertragslaufzeit von höchstens 24 Monaten bzw. mindestens 12 Monaten. Er ist mit einer Frist von drei Monaten zum Ende der Mindestvertragslaufzeit erstmals schriftlich kündbar und kann nach Ablauf der Mindestvertragslaufzeit monatlich schriftlich gekündigt werden.

Vor Ablauf der Mindestvertragsdauer kann der Vertrag nur aus einem wichtigen Grund (siehe AGBs Punkt 4.5) bzw. wenn dies gesetzlich ausdrücklich vorgesehen ist, beendet werden (außerordentliche Kündigung). Sofern Sie bei Vertragsabschluss ein preisgeschütztes Endgerät erhalten, beachten Sie bitte, dass in diesem Falle Entgelte anfallen, wenn Sie sich entscheiden, das Gerät zu behalten.

- Standard Router: 119,00 Euro / 24 Monate * Restlaufzeit
- Premium Router: 189,00 Euro / 24 Monate * Restlaufzeit

Funktionsmerkmale für Endnutzerinnen und Endnutzer mit Behinderungen

Nicht zutreffend

Es gelten unsere Allgemeinen Geschäftsbedingungen, Leistungsbeschreibung und Vorvertragliche Informationen. Diese und unsere Produktinformationsblätter finden Sie unter <https://breitband.bisping.de/downloads>

Quelle

Gesetz zur Umsetzung der Richtlinie (EU) 2018/1972 des Europäischen Parlaments und des Rates vom 11. Dezember 2018 über den europäischen Kodex für die elektronische Kommunikation (Neufassung) und zur Modernisierung des Telekommunikationsrechts

1. Auftraggeber

Frau Herr

Name	Vorname	Geburtsdatum
Straße, Hausnummer	PLZ	Ort
Telefon	Mobil	E-Mail (für Rechnungsversand)

2. Produkte (Alle Preise verstehen sich inkl. MwSt.)

seit 01/17 <input type="checkbox"/> Internet & Telefonie privat VDSL 50 plus ★ Internet-Flatrate 50 Mbit/s Download und 10 Mbit/s Upload ★ Telefonanschluss – mit nat. Festnetz-Flatrate – 1 Leitung mit – 1 Rufnummer Preis/Monat 39,90 € * * ab dem 13. Monat 44,90 € + einmaliger Bereitstellungspreis 69,00 €		seit 01/17 <input type="checkbox"/> Internet & Telefonie privat VDSL 100 plus ★ Internet-Flatrate 100 Mbit/s Download und 10 Mbit/s Upload ★ Telefonanschluss – mit nat. Festnetz-Flatrate – 1 Leitung mit – 1 Rufnummer Preis/Monat 44,90 € * * ab dem 13. Monat 49,90 € + einmaliger Bereitstellungspreis 69,00 €			
	Download	Upload		Download	Upload
max	50 Mbit/s	10 Mbit/s	max	100 Mbit/s	10 Mbit/s
norm	47 Mbit/s	9,4 Mbit/s	norm	83,8 Mbit/s	9,4 Mbit/s
min	27,9 Mbit/s	2,7 Mbit/s	min	54 Mbit/s	2,7 Mbit/s

Produktinformationsblätter, Leistungsbeschreibungen und die vorvertraglichen Informationen können Sie jederzeit auf unserer Homepage unter www.breitband.bisping.de/downloads einsehen.

Optional

- Premium Voice: 2 Leitungen, Flat bis zu 10 Rufnr. (zzgl. 4,90 € monatlich; bedingt die Auswahl des Premium Routers) Anzahl der gewünschten Rufnr.:
- Wegfall des Telefonanschlusses (abzgl. 10,-€ monatlich)
- Telefonie (Telefonanschluss inkl. nat. Festnetz- Flatrate, mit 1 Leitung und 1 Rufnummer) (69,00 €einmalig + 28,90 € mtl. , nicht möglich bei "Vorabprodukt")
- Vor-Ort- Installation inkl. 30 Min. Anfahrt* (zzgl. 65,-€ einmalig)
- 12 anstatt 24 Monatsvertrag (zzgl. 10,-€ monatlich)

* Je nach Verfügbarkeit. Die Installation beinhaltet das Verbinden von Router (ggf. Medienwandler oder ONT) mit dem Breitbandnetz sowie die Überprüfung der Funktionalität und Grundkonfiguration der Telefonie (keine Inhouse-Verkabelung).

IP TV (nicht möglich bei reiner Telefoniedienstleistung)

- TV HD inkl. HD- Box und 3 mobile Accounts (zzgl. 99,00 € einmalig + 14,90 € mtl.)
- TV HD Premium inkl. HD- Box und 3 mobile Accounts (zzgl. 99,00 € einmalig + 14,90 € mtl., ab dem 13. Monat 19,90 € mtl.)
- weitere TV HD- Box (bitte Anzahl angeben) (zzgl. 99,- € einmalig + 2,-€ monatlich)
- weiterer mobiler Account (bitte Anzahl angeben) (zzgl. 1,-€ monatlich)
- Zusatzpaket PayTV Family HD (zzgl. 9,90 € monatlich)
- 30 Stunden Aufnahme (zzgl. 4,90 € monatlich)
- 100 Stunden Aufnahme (zzgl. 9,90 € monatlich)

Routerwahl

- Standard Router FRITZ!Box* (ohne Aufpreis)
- Premium Router FRITZ!Box* (zzgl. 89,- €einmalig)
- Eigener Router (Marke/Typ): (abzgl. 5,00 € monatlich über 24 Monate)

*Der Router geht mit Ablauf der Mindestvertragslaufzeit in das Eigentum des Kunden/Auftraggebers über.

3. Abweichende Lieferadresse (falls abweichend zu Punkt 1)

Bei Umzug gültig ab:

Name	Vorname	Frau <input type="checkbox"/> Herr <input type="checkbox"/>
Straße, Hausnummer	PLZ	Ort

Stand: 05/2022

4. Rufnummernübernahme oder Neuschaltung

4.1. Rufnummernübernahme (gemäß angehängtem Anbieterwechselformular)

Die Kündigung soll durch Bisping & Bisping GmbH & Co. KG erfolgen: Ja* [] Nein** []

*empfohlen **Bitte Kündigungsbestätigung mit anhängen.

Bei einem Anbieterwechsel wird der Installations- und Portierungstermin abhängig von der Restlaufzeit Ihres Vertrags vom bisherigen Anbieter bestimmt.

Bitte teilen Sie uns hierfür das Vertragsende Ihres Altvertrages mit: [] ebenso die aktuelle Kündigungsfrist: []

(Diese Informationen finden Sie auf der Rechnung Ihres bisherigen Anbieters.)

Bitte zwingend das Anbieterwechselformular ausfüllen und zusammen mit dem Vertragsformular an uns senden.

Wichtiger Hinweis:

Sollte sich Ihre Leitung noch im Ausbau befinden, kann die Kündigung Ihres Altvertrages erst bei aktiver Inbetriebnahme des Netzes erfolgen.

4.2. Neuschaltung

Ihre Leitung wird zum nächstmöglichen Termin geschaltet.

Sollten Sie die Schaltung zu einem bestimmten Termin wünschen, tragen Sie bitte einen unverbindlichen Wunschtermin ein: []

5. Telefonbucheintrag

Die kostenfreie Aufnahme Ihrer Kundendaten in öffentliche, gedruckte Teilnehmerverzeichnisse sowie bei der Telefonauskunft ist möglich.

Bitte füllen Sie hierzu das entsprechende Formular „Telefonbucheintrag“ aus, welches auf unserer Homepage unter www.bisping.de/link/telefonbucheintrag zu finden ist.

6. Einzelverbindungs nachweis (EVN) des Sprachdienstes und Rechnungsversand

Ihre Rechnung wird per E-Mail zugestellt. Der Versand per Post ist auf Wunsch möglich:

Bei Beauftragung des EVN erkläre ich, alle Mitbenutzer meines Anschlusses hierüber unverzüglich zu informieren.

Ich wünsche: [] einen kostenlosen EVN mit verkürzter Rufnummer [] einen kostenlosen EVN mit vollständiger Rufnummer

[] Zustellung der monatlichen Rechnung per Post (zzgl. 2,00 € monatlich)

7. Erteilung einer Einzugsermächtigung und eines SEPA-Basis-Lastschriftmandats

Wir weisen darauf hin, dass ein Vertragsabschluss nur mit Gewährung einer Einzugsermächtigung möglich ist.

7.1. Einzugsermächtigung

Zahlungsempfänger: Bisping & Bisping GmbH & Co. KG - Oskar-Sembach-Ring 10 - 91207 Lauf a. d. Pegnitz

Gläubiger-Identifikationsnummer: DE50ZZZ00000486106

Mandatsreferenznummer: Diese wird Ihnen auf der monatlichen Rechnung mitgeteilt.

7.2. SEPA-Basis-Lastschriftmandat

Ich ermächtige die Bisping & Bisping GmbH & Co. KG Zahlungen von meinem Konto mittels Lastschrift einzuziehen. Zugleich weise ich mein Kreditinstitut an, die von der Bisping & Bisping GmbH & Co. KG gezogenen Lastschriften von meinem Konto einzulösen.

Rechnungsadresse / Kontoinhaber:

Frau [] Herr []

*Nur auszufüllen, wenn der Rechnungsempfänger/Kontoinhaber vom Auftraggeber abweicht.

Form fields for Name, Vorname, E-Mail, Straße, Hausnummer, PLZ, Ort, Kreditinstitut, IBAN, BIC, Ort, Datum, and Originalunterschrift.

8. Mindestvertragslaufzeit und Kündigung

Der Vertrag beginnt am Tage der Freischaltung und hat eine Mindestvertragslaufzeit von höchstens 24 Monaten bzw. mindestens 12 Monaten. Er ist mit einer Frist von drei Monaten zum Ende der Mindestvertragslaufzeit erstmals schriftlich kündbar und kann nach Ablauf der Mindestvertragslaufzeit monatlich schriftlich gekündigt werden.

9. Auftragserteilung und Widerrufsrecht

Ich erteile diesen Auftrag gemäß den Allgemeinen Geschäftsbedingungen, der Vertragszusammenfassung, den Leistungsbeschreibungen und Preislisten, die ich gelesen und zur Kenntnis genommen habe. Für die Vertragserfüllung erteile ich eine Einwilligung zur elektronischen Speicherung und Verarbeitung meiner Daten. Ich verpflichte mich, Bisping & Bisping GmbH & Co. KG den Remote-Zugriff auf den Router, solange dieser im Eigentum von Bisping & Bisping GmbH & Co. KG liegt, für wichtige Sicherheitsupdates sowie Störungsanalysen zu gewähren. Ich nehme zur Kenntnis, dass ich jederzeit eine Breitbandmessung meines Anschlusses über die Bundesnetzagentur unter dem Link <http://breitbandmessung.de> durchführen kann.

Ich willige ein, dass Bisping & Bisping GmbH & Co. KG anhand meiner personenbezogenen Daten Auskünfte von Wirtschaftsauskunfteien zum Zweck der Bonitätsprüfung einholt und im Fall nicht vertragsgemäßer Abwicklung (z.B. Kündigung wegen Zahlungsverzug) Auskünfte dorthin zur Wahrung berechtigter Interessen weitergibt.

Die AGB und die Vertragszusammenfassung habe ich zur Kenntnis genommen und erkläre hiermit mein Einverständnis. Gemäß §3 der Allgemeinen Geschäftsbedingungen wurde ich auf die Möglichkeit des Widerrufs hingewiesen und belehrt. Ein Muster-Widerrufsformular finden Sie auf unserer Homepage www.bisping.de/link/widerrufsformular.

„Ich verlange ausdrücklich und stimme gleichzeitig zu, dass mit der im Auftrag gegebenen Dienstleistung vor Ablauf der Widerrufspflicht begonnen wird. Ich weiß, dass mein Widerrufsrecht bei vollständiger Erfüllung des Vertrags erlischt.“

Ich bin damit einverstanden, dass die Bisping & Bisping GmbH & Co. KG mir über folgende Werbewege Informationen zu neuen Produkten aus dem Bereich Telekommunikation zusendet oder sich mit mir in Verbindung setzt (bitte entsprechend ankreuzen).

- per Post an die von mir angegebene Anschrift
- per E-Mail an die von mir angegebene E-Mail-Adresse
- per Messenger/SMS an die von mir angegebene Mobilfunknummer

Ich kann der Verwendung meiner Daten für Werbezwecke jederzeit per E-Mail an werbewiderspruch@bisping.de oder per Post an unten angegebene Adresse widersprechen.

Ort, Datum

X
Originalunterschrift des Auftraggebers auf ausgedrucktem Formular

Vollständig ausgefüllter und unterschriebener Antrag bitte per Post, Fax: +49 9123 9740-97 oder eingescannt per eMail an breitband@bisping.de Hotline: +49 9123 9740-680